



FORMULIR PENDATAAN
ASET TANAH DAN BANGUNAN

FORM
SATKER

1. IDENTITAS KUASA PENGGUNA ANGGARAN

KODE LOKASI SATKER

NAMA SATUAN KERJA/ORGANISASI KANTOR KEMENTERIAN AGAMA KABUPATEN SUMBAWA

2. ALAMAT SATKER

PROVINSI

MUSA TENGGARA BARAT

KOTA/KABUPATEN

SUMBAWA

KECAMATAN

MARONBO

KELURAHAN/DESA

PEMASAR

JALAN

LINTAS SUMBAWA - BIMA KM. 37

KODE POS

JENIS JALAN

a. Negara b. Provinsi c. Kota/Kabupaten d. Desa e.

KONDISI JALAN

a. Aspal b. Tanah c. Beton d. Batu e.

NOMOR TELEPON

NOMOR FAKSIMILI

E-MAIL

3. POSISI GPS (Global Position System) – diisi bila ada

BUJUR TIMUR

LINTANG SELATAN

ELEVANSI



FORMULIR PENDATAAN
ASET TANAH DAN BANGUNAN

FORM
TANAH

TANAH YANG DIDATA ADALAH SELURUH TANAH YANG DIMANFAATKAN OLEH
SATKER BAIK MILIK DEPARTEMEN AGAMA ATAU DALAM STATUS LAINNYA.
SATU FORM DIISI UNTUK SEBUAH BIDANG TANAH ATAU SEBUAH SERTIFIKAT/
DOKUMEN TANAH.

Halaman 1

1. IDENTITAS OBJEK BMN

KODE BMN 01 01 01 001

LUAS TANAH 657 M²

NOMOR SURAT PENETAPAN BMN _____

NOMOR KIB TANAH _____

TANGGAL PENETAPAN BMN _____

PENGUNAAN a. Dipakai sendiri b. Idle

PEMANFAATAN (diisi jika penggunaan idle)

a. Disewakan b. Pinjam pakai c. Kerjasama pemanfaatan (KSP) d. Bangunan Serah Guna e. WAKAF

PENGUSAHAAN ASET Dikuasai Satker b. Dikuasai penduduk c. Hilang d. _____

JENIS TANAH

- Tanah di atasnya berdiri hanya 1 bangunan
b. Tanah di atasnya berdiri lebih dari 1 bangunan, _____ bangunan
c. Kapling siap bangun
d. Tanah kosong

2. ALAMAT ASET

a. Sama dengan alamat satker

b. Berbeda dengan alamat satker

PROVINSI MUSA TENGGARA BARAT

KOTA/KABUPATEN SUMBAWA

KECAMATAN MARDIJE

KELURAHAN/DESA PEMASAR

JALAN UNITAS SUMBAWA-KIMA KM. 37.

NOMOR _____

KODE POS _____

JENIS JALAN Negara b. Provinsi c. Kota/Kabupaten d. Desa

KONDISI JALAN Aspal b. Tanah c. Beton d. Batu

NOMOR TELEPON _____ NOMOR FAKSIMILI _____

E-MAIL _____

3. DATA PEROLEHAN

SUMBER ASET a. APBN/pembelian b. Hibah c. Masyarakat Wakaf _____

NOMOR SURAT 01

TANGGAL PEROLEHAN 25-02-2011

HARGA PEROLEHAN TANAH/M² _____ HARGA TOTAL _____

DASAR HARGA a. Perolehan b. Taksiran c. NJOP d. _____

TANGGAL PEMBUKUAN _____

NOMOR SURAT LAINNYA _____

TANGGAL SURAT _____

4. DATA DOKUMEN

DOKUMEN ASLI TANAH Ada b. Tidak Ada Nomor GS/SU _____

JENIS DOKUMEN Sertifikat b. Girik c. Akta Jual-Beli Tanggal GS/SU : 22 / Moyo / 2004 _____

DOKUMEN ATAS NAMA

a. Departemen Agama/Pemerintah RI b. Pemda Prov/Kab/Kota _____

Wakaf / Nadzir d. Hibah _____

e. _____

NOMOR DOKUMEN _____

TANGGAL DOKUMEN _____

KETERANGAN _____

5. BATAS-BATAS TANAH

UTARA : ABOUL RAIS

SELATAN : RAIYOM

BARAT : JALAN MEGARA

TIMUR : ZAKARIAH



FORMULIR PENDATAAN
ASET TANAH DAN BANGUNAN

FORM
TANAH

Halaman 2

6. KETERANGAN TANAH

NOMOR OBJEK PAJAK (*bila ada*) _____
HARGA PBB-NJOP/M² (terbaru) Tahun _____ Rp _____
HARGA TOTAL Rp _____
KETERANGAN LAIN _____

7. DETAIL DATA OBJEK TANAH

BENTUK TANAH Segi Empat b. Tak beraturan c. _____
PERUNTUKAN KAWASAN a. Residensial b. Komersial c. Industri d. FAKIR
TOPOGRAFI-KONTUR Datar b. Bergelombang c. Terasering d. _____
TOPOGRAFI-ELEVANSI a. Lebih tinggi b. Sama c. Lebih rendah d. _____
KATEGORI KAWASAN a. Elite Menengah c. Kumuh d. _____
KEMUDAHAN DICAPAI a. Sangat mudah Mudah c. Sulit d. Sangat Sulit
KEMUDAHAN ANGKUTAN a. Sangat mudah Mudah c. Sulit d. Sangat Sulit
JENIS ANGKUTAN UMUM Bis Kota/antar kota
b. Minibus/angkot
c. Ojek/Becak/Andong
d. _____
KEMUDAHAN BELANJA a. Sangat mudah Mudah Sulit d. Sangat Sulit
KEMUDAHAN REKREASI a. Sangat mudah Mudah c. Sulit d. Sangat Sulit
KEAMANAN-KETERTIBAN a. Sangat baik Baik c. Kurang d. Sangat Kurang
ANCAMAN BENCANA a. Sangat aman Aman c. Kurang Aman d. Tidak Aman
FASILITAS UMUM Listrik b. Air bersih c. Telepon d. Gas e. Saluran limbah
f. _____
FASILITAS SOSIAL a. Tempat ibadah b. Sekolah c. Rumah Sakit d. Pasar
e. _____

8. GAMBAR TANAH

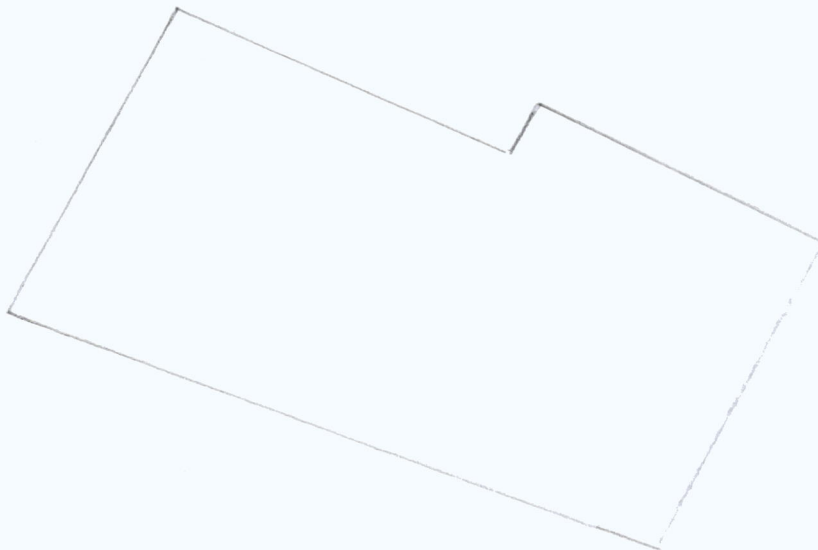

9. PENGISI FORM

NAMA : SIR'AN, S.PdI _____ NIP. 19681231 19883 1 005 _____
JABATAN : Staf Sub Bagian Tata Usaha _____

KHUSUS PETUGAS VERIFIKASI

Tanggal Verifikasi _____

Nama Petugas _____

LAMPIRAN:

- Copy Dokumen Tanah a. Ada b. Tidak Ada
- Copy PBB a. Ada b. Tidak Ada
- KIB Tanah a. Ada b. Tidak Ada

Catatan:

KHUSUS PETUGAS INPUT DATA

Tanggal Input _____

Nama Petugas _____

NOMOR SERI FORM _____

Catatan: _____



FORMULIR PENDATAAN
ASET TANAH DAN BANGUNAN

FORM
BANGUNAN

BAGUNAN YANG DIDATA ADALAH SELURUH BANGUNAN YANG DIMANFAATKAN OLEH SATKER BAIK MILIK DEPARTEMEN AGAMA ATAU DALAM STATUS LAINNYA. SATU FORM DIISI UNTUK SEBUAH GEDUNG BANGUNAN ATAU UNTUK SATU IMB.

Halaman 1

1. IDENTITAS OBJEK BMN

KODE BMN *

NAMA BANGUNAN/GEDUNG : KUA KEC. MARONING

NOMOR KIB BANGUNAN : _____

NOMOR SURAT PENETAPAN BMN _____

TANGGAL PENETAPAN BMN _____

LUAS BANGUNAN LANTAI DASAR Panjang _____ m x Lebar _____ m = 118 m²

JUMLAH LANTAI 1 JUMLAH BASEMENT -

TAHUN DIBANGUN 2012 TAHUN SELESAI 2012 TAHUN DIPAKAI 2012

PENGGUNAAN a. Dipakai sendiri b. Idle

PEMANFAATAN (*diisi jika penggunaan idle*) a. Disewakan b. Pinjam pakai
c. Kerjasama pemanfaatan (KSP) d. Bangunan Serah guna

PENGUSAHAAN ASET a. Dikuasai Satker b. Dikuasai penduduk c. Hilang d. _____

HARGA PBB-NJOP/M² (terbaru) Tahun _____ Rp _____ HARGA TOTAL Rp _____

2. ALAMAT ASET

- a. Sama dengan alamat satker
b. Sama dengan alamat tanah : - _____

3. DATA PEROLEHAN

SUMBER ASET a. APBN/pembelian b. Hibah c. Masyarakat d. WAKAF

NOMOR SURAT _____

TANGGAL PEROLEHAN 04-11-2012

HARGA PEROLEHAN BANGUNAN/M² Rp 281.462.600 HARGA TOTAL Rp - _____

DASAR HARGA a. Perolehan b. Taksiran c. NJOP d. WARSA PEROLEHAN

TANGGAL PEMBUKUAN _____

NOMOR SURAT LAINNYA _____

TANGGAL SURAT _____

4. DATA DOKUMEN

DOKUMEN BANGUNAN a. Ada b. Tidak Ada

JENIS DOKUMEN a. IMB b. _____

DOKUMEN ATAS NAMA _____

a. Departemen Agama/Pemerintah RI b. Pemda Prov/Kab/Kota _____

c. Wakaf _____ d. Hibah _____

e. _____

NOMOR DOKUMEN _____

TANGGAL DOKUMEN _____

KETERANGAN _____

5. KONDISI BANGUNAN

- a. Baik Sekali
 b. Baik
c. Sedang
d. Kurang
e. Kurang Sekali

6. PERBAIKAN BANGUNAN (terakhir)

TAHUN _____

SUMBER BIAYA _____

BIAYA Rp _____

PENGERJAAN _____ %

7. JENIS BANGUNAN BERDASARKAN DKPB

- | | | | |
|--|---|---|----------------------|
| a. RESIDENTSIAL | b. KOMERSIAL | c. INDUSTRIAL | d. _____ |
| i. Konvensional | i. Konvensional | i. Konvensional | i. Konvensional |
| ii. Non Konvensional1 | <input checked="" type="radio"/> ii. Non Konvensional | <input checked="" type="radio"/> ii. Non Konvensional | ii. Non Konvensional |
| <input checked="" type="radio"/> iii. Non Konvensional | | | |

8. JENIS BANGUNAN BERDASARKAN FUNGSI

- | | | | |
|------------------|--|---------------|-----------------------|
| a. RESIDENTSIAL | b. KOMERSIAL | c. INDUSTRIAL | d. LAINNYA |
| i. Rumah | i. Ruko/Rukan | i. Pabrik | i. Sekolah |
| Tinggal/Dinas | <input checked="" type="radio"/> ii. Perkantoran | ii. Gudang | ii. Tempat Ibadah |
| ii. Rumah Susun | iii. Pertokoan | iii. Bengkel | iii. Gedung Pertemuan |
| iii. Asrama/Mess | iv. Mall/TradeCenter | | iv. Rumah Sakit |
| iv. Apartemen | v. Kantor | | v. Penginapan/Hotel |
| | Pemerintahan | | vi. _____ |

* Diisi Sesuai dalam SIMAK-BMN



**FORMULIR PENDATAAN
ASET TANAH DAN BANGUNAN**

**FORM
BANGUNAN**

9. DETAIL DATA OBJEK BANGUNAN

KOMPONEN STRUKTUR ATAS	a. Kayu	b. Beton	<input checked="" type="radio"/> c. Baja
KOMPONEN MATERIAL ATAP	a. Genteng Beton	b. Genteng Keramik	<input checked="" type="radio"/> c. Metal Roof
	d. Beton/dak	e. Aluminium/Spandek	f. Asbes
	g. Seng	h. Rumbia	i. Genteng Tanah
KOMPONEN MATERIAL DINDING	<input checked="" type="radio"/> a. Batu merah	b. Hebel/Aerasi	c. Kaca/Glass blok
	d. Papan kayu	e. Partikel board	f. Batako
	g. Tripleks	h. Seng	i. Asbes
	j. Beton/Celcon	k. Fiber/Plastik	l. _____
KOMPONEN MATERIAL LANGITZ	a. Gypsun	b. Akuistik	c. Lambersiring
	d. Ornamen	<input checked="" type="radio"/> e. Tripleks	f. Papan GRC
	g. Papan kayu	h. Teak wood	i. Seng
	j. Eternit	k. Asbes	l. _____
KOMPONEN MATERIAL LANTAI	a. Marmer	b. Granit	c. Parquet
	d. Kaca/Glass blok	<input checked="" type="radio"/> e. Keramik	f. Lantai beton
	g. Papan kayu	h. Multipleks	i. Vinil
	j. Ubin PC	k. Teraso	l. _____
INSTALASI LISTRIK	<input checked="" type="radio"/> a. Ada, kapasitas	<u>1300</u> 450 kwh	b. Tidak ada
INSTALASI AIR	<input checked="" type="radio"/> a. Ada	b. Tidak ada	c. _____
SUMBER AIR	a. PAM	<input checked="" type="radio"/> b. Sumur	
PENGECATAN	<input checked="" type="radio"/> a. Ada	b. Tidak ada	
CARPOT	<input checked="" type="radio"/> a. Ada, luasnya	_____ m ²	b. Tidak ada
PAGAR	<input checked="" type="radio"/> a. Ada, panjangnya	_____ 27 _____ m	b. Tidak ada
KONSTRUKSI PAGAR	<input checked="" type="radio"/> a. Besi/Baja	b. Beton/Tembok	c. Kayu/Bambu
KOLAM RENANG	a. Ada, luasnya	_____ m ²	<input checked="" type="radio"/> b. Tidak ada
SALURAN KOMUNIKASI	a. Telepon _____ saluran		b. PABX _____ saluran
	c. Faksimili _____ saluran		d. Internet
LIFT PENUMPANG	a. Ada, banyaknya	_____ buah	<input checked="" type="radio"/> b. Tidak ada
LIFT BARANG	a. Ada, banyaknya	_____ buah	<input checked="" type="radio"/> b. Tidak ada
TANGGAL BERJALAN	a. Ada, banyaknya	_____ buah	<input checked="" type="radio"/> b. Tidak ada
AC SPLIT	a. Ada, banyaknya	_____ buah	<input checked="" type="radio"/> b. Tidak ada
AC WINDOW	a. Ada, banyaknya	_____ buah	<input checked="" type="radio"/> b. Tidak ada
AC CENTRAL	a. Ada, banyaknya	_____ buah	<input checked="" type="radio"/> b. Tidak ada
AC FLOOR	a. Ada, banyaknya	_____ buah	<input checked="" type="radio"/> b. Tidak ada
BOILER/PEMANAS	a. Ada, banyaknya	_____ buah	<input checked="" type="radio"/> b. Tidak ada
SPRINKLER	a. Ada, banyaknya	_____ buah	<input checked="" type="radio"/> b. Tidak ada
GONDOLA	a. Ada, banyaknya	_____ buah	<input checked="" type="radio"/> b. Tidak ada
TINGKAT KEKOSONGAN	_____ %		

10. DENAH LOKASI BANGUNAN

