



FORMULIR PENDATAAN
ASET TANAH DAN BANGUNAN

FORM
SATKER

1. IDENTITAS KUASA PENGGUNA ANGGARAN

KODE LOKASI SATKER

NAMA SATUAN KERJA/ORGANISASI KANTOR KEMENTERIAN AGAMA KABUPATEN SUMBAWA _____

2. ALAMAT SATKER

PROVINSI NTB

KOTA/KABUPATEN SUMBAWA

KECAMATAN SUMBAWA

KELURAHAN/DESA BUGIS

JALAN JLN KDS SUDARSO No. 51

SUMBAWA BESAR.

KODE POS 84313

JENIS JALAN a. Negara b. Provinsi c. Kota/Kabupaten d. Desa e. _____

KONDISI JALAN a. Aspal b. Tanah c. Beton d. Batu e. _____

NOMOR TELEPON 0871 - 21575

NOMOR FAKSIMILI -

E-MAIL kya-sumbawa@gmail.com

3. POSISI GPS (Global Position System) – diisi bila ada

BUJUR TIMUR 117°25'29.32" T

LINTANG SELATAN 8°29'50.39" S

ELEVANSI _____



**FORMULIR PENDATAAN
ASET TANAH DAN BANGUNAN**

**FORM
TANAH**

TANAH YANG DIDATA ADALAH SELURUH TANAH YANG DIMANFAATKAN OLEH SATKER BAIK MILIK DEPARTEMEN AGAMA ATAU DALAM STATUS LAINNYA. SATU FORM DIISI UNTUK SEBUAH BIDANG TANAH ATAU SEBUAH SERTIFIKAT/ DOKUMEN TANAH.

Halaman 1

1. IDENTITAS OBJEK BMN

KODE BMN *

LUAS TANAH 1.039 M²

NOMOR SURAT PENETAPAN BMN _____

NOMOR KIB TANAH _____

TANGGAL PENETAPAN BMN _____

PENGGUNAAN a. Dipakai sendiri b. Idle

PEMANFAATAN (*diisi jika penggunaan idle*)

a. Disewakan b. Pinjam pakai c. Kerjasama pemanfaatan (KSP) d. Bangunan Serah Guna e. _____

PENGUASAAN ASET a. Dikuasai Satker b. Dikuasai penduduk c. Hilang d. _____

JENIS TANAH

a. Tanah di atasnya berdiri hanya 1 bangunan

b. Tanah di atasnya berdiri lebih dari 1 bangunan, 1 bangunan

c. Kapling siap bangun

d. Tanah kosong

2. ALAMAT ASET

a. Sama dengan alamat satker

b. Berbeda dengan alamat satker

PROVINSI _____

KOTA/KABUPATEN _____

KECAMATAN _____

KELURAHAN/DESA _____

JALAN _____

NOMOR _____

KODE POS _____

JENIS JALAN a. Negara b. Provinsi c. Kota/Kabupaten d. Desa

KONDISI JALAN a. Aspal b. Tanah c. Beton d. Batu

NOMOR TELEPON _____ NOMOR FAKSIMILI _____

E-MAIL _____

3. DATA PEROLEHAN

SUMBER ASET a. APBN/pembelian b. Hibah c. Masyarakat d. Wakaf _____

NOMOR SURAT W2/248/V/2010

TANGGAL PEROLEHAN 02 JUNI 2010

HARGA PEROLEHAN TANAH/M² _____ HARGA TOTAL _____

DASAR HARGA a. Perolehan b. Taksiran c. NJOP d. _____

TANGGAL PEMBUKUAN _____

NOMOR SURAT LAINNYA _____

TANGGAL SURAT _____

4. DATA DOKUMEN

DOKUMEN ASLI TANAH a. Ada b. Tidak Ada Nomor GS/SU _____

JENIS DOKUMEN a. Sertifikat b. Girik c. Akta Jual-Beli Tanggal GS/SU : 22 / Moyo / 2004 _____

DOKUMEN ATAS NAMA

a. Departemen Agama/Pemerintah RI b. Pemda Prov/Kab/Kota _____

c. Wakaf / Nadzir Dr. H. Baharuddin M. d. Hibah _____

e. _____

NOMOR DOKUMEN _____

TANGGAL DOKUMEN _____

KETERANGAN _____

5. BATAS-BATAS TANAH

UTARA : SANG AC MUBAROK

SELATAN : EXS. FKIP UNIVERSITAS SUMBAWA (UNISA)

BARAT : RUMAH BAPAK STARPUDDIN (KAMPUS MUBAROK)

TIMUR : JLN. Yos Sudarso

* Diisi Sesuai dalam SIMAK-BMN



FORMULIR PENDATAAN
ASET TANAH DAN BANGUNAN

FORM
TANAH

6. KETERANGAN TANAH

NOMOR OBJEK PAJAK (bila ada) _____
HARGA PBB-NJOP/M² (terbaru) Tahun _____ Rp _____
HARGA TOTAL Rp _____
KETERANGAN LAIN _____

7. DETAIL DATA OBJEK TANAH

BENTUK TANAH a. Segi Empat b. Tak beraturan c. _____

PERUNTUKAN KAWASAN a. Residensial b. Komersial c. Industri d. Perkantoran

TOPOGRAFI-KONTUR a. Datar b. Bergelombang c. Terasering d. _____

TOPOGRAFI-ELEVANSI a. Lebih tinggi b. Sama c. Lebih rendah d. _____

KATEGORI KAWASAN a. Elite b. Menengah c. Kumuh d. _____

KEMUDAHAN DICAPAI a. Sangat mudah b. Mudah c. Sulit d. Sangat Sulit

KEMUDAHAN ANGKUTAN a. Sangat mudah b. Mudah c. Sulit d. Sangat Sulit

JENIS ANGKUTAN UMUM a. Bis Kota/antar kota
 b. Minibus/angkot
 c. Ojek/Becak/Andong
d. _____

KEMUDAHAN BELANJA a. Sangat mudah b. Mudah c. Sulit d. Sangat Sulit

KEMUDAHAN REKREASI a. Sangat mudah b. Mudah c. Sulit d. Sangat Sulit

KEAMANAN-KETERTIBAN a. Sangat baik b. Baik c. Kurang d. Sangat Kurang

ANCAMAN BENCANA a. Sangat aman b. Aman c. Kurang Aman d. Tidak Aman

FASILITAS UMUM a. Listrik b. Air bersih c. Telepon d. Gas e. Saluran limbah
f. _____

FASILITAS SOSIAL a. Tempat ibadah b. Sekolah c. Rumah Sakit d. Pasar
e. _____

8. GAMBAR TANAH

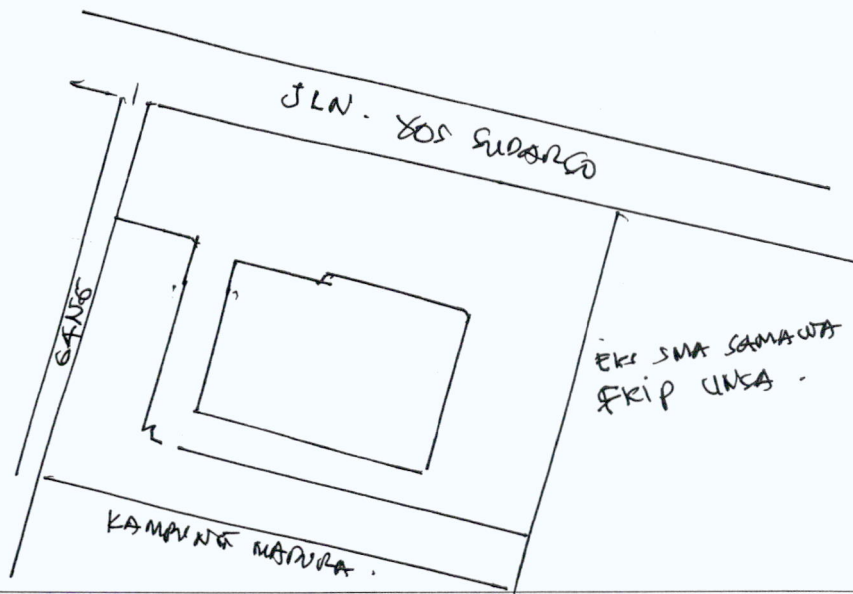

9. PENGISI FORM

NAMA : SIR'AN, S.PdI NIP. 19681231 19883 1 005
JABATAN : Staf Sub Bagian Tata Usaha

KHUSUS PETUGAS VERIFIKASI

Tanggal Verifikasi _____
Nama Petugas _____
LAMPIRAN:
- Copy Dokumen Tanah a. Ada b. Tidak Ada
- Copy PBB a. Ada b. Tidak Ada
- KIB Tanah a. Ada b. Tidak Ada
Catatan:

KHUSUS PETUGAS INPUT DATA

Tanggal Input _____
Nama Petugas _____
NOMOR SERI FORM _____
Catatan: _____



**FORMULIR PENDATAAN
ASET TANAH DAN BANGUNAN**

**FORM
BANGUNAN**

BAGUNAN YANG DIDATA ADALAH SELURUH BANGUNAN YANG DIMANFAATKAN OLEH SATKER BAIK MILIK DEPARTEMEN AGAMA ATAU DALAM STATUS LAINNYA. SATU FORM DIISI UNTUK SEBUAH GEDUNG BANGUNAN ATAU UNTUK SATU IMB.

Halaman 1

1. IDENTITAS OBJEK BMN

KODE BMN *

NAMA BANGUNAN/GEDUNG : KUA KEC. SUMBERAJAY

NOMOR KIB BANGUNAN : _____

NOMOR SURAT PENETAPAN BMN _____

TANGGAL PENETAPAN BMN _____

LUAS BANGUNAN LANTAI DASAR Panjang 15,71 m x Lebar 11,83 m = 169,681857 m²

JUMLAH LANTAI 1 JUMLAH BASEMENT _____

TAHUN DIBANGUN 1951 TAHUN SELESAI 1951 TAHUN DIPAKAI 1951 - SEKARANG

PENGUNAAN a. Dipakai sendiri b. Idle

PEMANFAATAN (*diisi jika penggunaan idle*) a. Disewakan b. Pinjam pakai

c. Kerjasama pemanfaatan (KSP) d. Bangunan Serah guna

PENGUSAHAAN ASET a. Dikuasai Satker b. Dikuasai penduduk c. Hilang d. _____

HARGA PBB-NJOP/M² (terbaru) Tahun _____ Rp HARGA TOTAL Rp _____

2. ALAMAT ASET

a. Sama dengan alamat satker

b. Sama dengan alamat tanah : - _____

3. DATA PEROLEHAN

SUMBER ASET a. APBN/pembelian b. Hibah c. Masyarakat d. WAKAF

NOMOR SURAT W2/248/01/2010

TANGGAL PEROLEHAN 02 Juni 2010

HARGA PEROLEHAN BANGUNAN/M² Rp _____ HARGA TOTAL Rp _____

DASAR HARGA a. Perolehan b. Taksiran c. NJOP d. _____

TANGGAL PEMBUKUAN - _____

NOMOR SURAT LAINNYA _____

TANGGAL SURAT _____

4. DATA DOKUMEN

DOKUMEN BANGUNAN a. Ada b. Tidak Ada

JENIS DOKUMEN a. IMB b. _____

DOKUMEN ATAS NAMA

a. Departemen Agama/Pemerintah RI b. Pemda Prov/Kab/Kota _____

c. Wakaf kemeng d. Hibah _____

e. _____

NOMOR DOKUMEN _____

TANGGAL DOKUMEN _____

KETERANGAN _____

5. KONDISI BANGUNAN

a. Baik Sekali

b. Baik

c. Sedang

d. Kurang

e. Kurang Sekali

6. PERBAIKAN BANGUNAN (terakhir)

TAHUN _____

SUMBER BIAYA _____

BIAYA Rp _____

PENGERJAAN _____ %

7. JENIS BANGUNAN BERDASARKAN DKPB

a. RESIDENTSIAL

i. Konvensional

ii. Non Konvensional1

iii. Non Konvensional

2

b. KOMERSIAL

i. Konvensional

ii. Non Konvensional

c. INDUSTRIAL

i. Konvensional

ii. Non Konvensional

d. _____

i. Konvensional

ii. Non Konvensional

8. JENIS BANGUNAN BERDASARKAN FUNGSI

a. RESIDENTSIAL

i. Rumah

Tinggal/Dinas

ii. Rumah Susun

iii. Asrama/Mess

iv. Apartemen

b. KOMERSIAL

i. Ruko/Rukan

ii. Perkantoran

iii. Pertokoan

iv. Mall/TradeCenter

v. Kantor

Pemerintahan

c. INDUSTRIAL

i. Pabrik

ii. Gudang

iii. Bengkel

d. LAINNYA

i. Sekolah

ii. Tempat Ibadah

iii. Gedung Pertemuan

iv. Rumah Sakit

v. Penginapan/Hotel

vi. _____



FORMULIR PENDATAAN
ASET TANAH DAN BANGUNAN

FORM
BANGUNAN

9. DETAIL DATA OBJEK BANGUNAN

KOMPONEN STRUKTUR ATAS
KOMPONEN MATERIAL ATAP

- a. Kayu
- a. Genteng Beton
- d. Beton/dak
- g. Seng
- b. Beton
- b. Genteng Keramik
- e. Aluminium/Spandek
- h. Rumbia

- c. Baja
- c. Metal Roof
- f. Asbes
- i. Genteng Tanah

KOMPONEN MATERIAL DINDING

- a. Batu merah
- d. Papan kayu
- g. Tripleks
- j. Beton/Celcon
- b. Hebel/Aerasi
- e. Partikel board
- h. Seng
- k. Fiber/Plastik

- c. Kaca/Glass blok
- f. Batako
- i. Asbes
- l. _____

KOMPONEN MATERIAL LANGITZ

- a. Gypsun
- d. Ornamen
- g. Papan kayu
- j. Eternit
- b. Akuistik
- e. Tripleks
- h. Teak wood
- k. Asbes

- c. Lambersiring
- f. Papan GRC
- i. Seng
- l. _____

KOMPONEN MATERIAL LANTAI

- a. Marmer
- d. Kaca/Glass blok
- g. Papan kayu
- j. Ubin PC
- b. Granit
- e. Keramik
- h. Multipleks
- k. Teraso

- c. Parquet
- f. Lantai beton
- i. Vinil
- l. _____

INSTALASI LISTRIK

- a. Ada, kapasitas 1300 kwh

- b. Tidak ada

INSTALASI AIR

- a. Ada

- c. _____

SUMBER AIR

- a. PAM

- b. Tidak ada

PENGECATAN

- a. Ada

- c. _____

CARPORT

- a. Ada, luasnya _____ m²

- b. Tidak ada

PAGAR

- a. Ada, panjangnya 2,59 m

- b. Tidak ada

KONSTRUKSI PAGAR

- a. Besi/Baja
- b. Beton/Tembok

- c. Kayu/Bambu

KOLAM RENANG

- a. Ada, luasnya _____ m²

- b. Tidak ada

SALURAN KOMUNIKASI

- a. Telepon 1 saluran

- b. PABX _____ saluran

- c. Faksimili _____ saluran

- d. Internet

LIFT PENUMPANG

- a. Ada, banyaknya _____ buah

- b. Tidak ada

LIFT BARANG

- a. Ada, banyaknya _____ buah

- b. Tidak ada

TANGGAL BERJALAN

- a. Ada, banyaknya _____ buah

- b. Tidak ada

AC SPLIT

- a. Ada, banyaknya _____ buah

- b. Tidak ada

AC WINDOW

- a. Ada, banyaknya _____ buah

- b. Tidak ada

AC CENTRAL

- a. Ada, banyaknya _____ buah

- b. Tidak ada

AC FLOOR

- a. Ada, banyaknya _____ buah

- b. Tidak ada

BOILER/PEMANAS

- a. Ada, banyaknya _____ buah

- b. Tidak ada

SPRINKLER

- a. Ada, banyaknya _____ buah

- b. Tidak ada

GONDOLA

- a. Ada, banyaknya _____ buah

- b. Tidak ada

TINGKAT KEKOSONGAN _____ %

10. DENAH LOKASI BANGUNAN

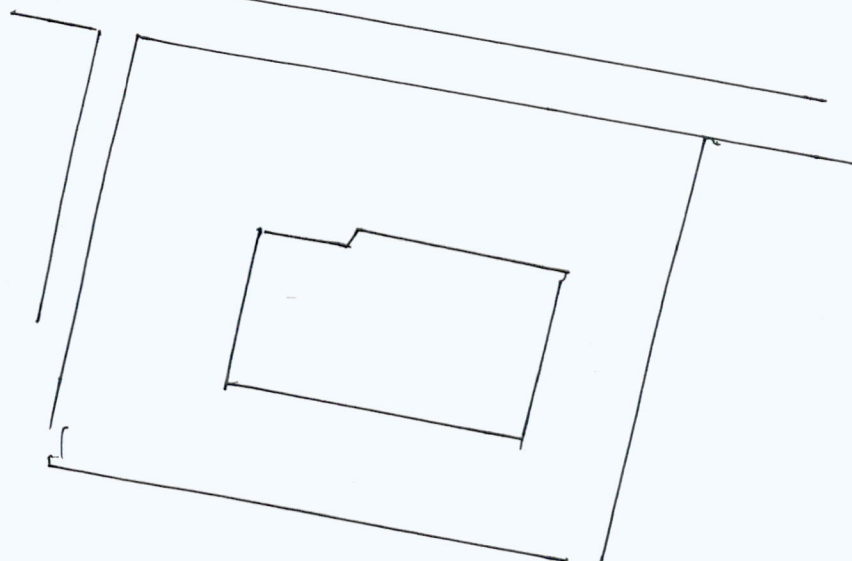



**FORMULIR PENDATAAN
ASET TANAH DAN BANGUNAN**

**FORM
BANGUNAN**

Halaman 3

11. FOTO BANGUNAN (dilampirkan bila ada)

Tampak Depan

Tampak Belakang

Tampak Samping Kanan

Tampak Samping Kiri

12. PENGISI FORM

NAMA _____ NIP _____

JABATAN _____

KHUSUS PETUGAS VERIFIKASI

Tanggal Verifikasi _____

Nama Petugas _____

LAMPIRAN:

- Copy IMB a. Ada b. Tidak Ada
- KIB Bangunan a. Ada b. Tidak Ada
- Foto Bangunan a. Ada, ____ lembar b. Tidak Ada

Catatan:

KHUSUS PETUGAS INPUT DATA

Tanggal Input _____

Nama Petugas _____

NOMOR SERI FORM _____

Catatan:



KUA KECAMATAN SUMBAWA TANPAK DEPAN



TANPAK SEBELAH UTARA





TANPAK BAGIAN BELAKANG





TANPAK BAGIAN DEPAN





TANPAK BAGIAN UTARA